



## Эктопия шейки матки Опыт применения продуктов Артлайф («Девирол Актив», «Младомастон», «Формула Женщины»)

**Тусюк Алла Юрьевна**

Врач акушер-гинеколог высшей квалификационной категории  
ГАУЗ ККДЦ им. И.А. Колпинского,  
Эксперт-консультант комиссии по вопросам демографии при  
Правительстве Кемеровской области – Кузбасса г. Кемерово



## Эктопия шейки матки

Это атипичное расположение цилиндрического эпителия на поверхности наружной части шейки матки, в норме выстилающего поверхность цервикального канала (внутренняя часть шейки матки).

Неосложненные эктопии не имеют клинических симптомов и не нуждаются в лечении.

В случаях появления клинических симптомов: зуд, жжение во влагалище, наличие обильных выделений из половых путей либо кровянистых, после половых контактов, а также при наличии воспалительных процессов и/или вирусоносительстве, вероятность развития интраэпителиальной дисплазии и рака шейки матки увеличивается.

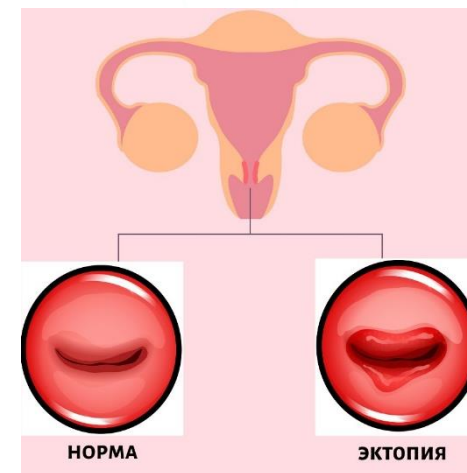

## Эктопия шейки матки

В возрасте до 30 лет диагностируется у 40 % женщин.

≈ в 11 % случаев – это врожденная патология.

Воспалительные заболевания шейки матки (ШМ) – цервициты, ассоциированные с папилломавирусной инфекцией, значимой составляющей структуры воспалительных заболеваний органов малого таза (ВЗОМТ), имеющих место в формировании различных степеней дисплазий и рака шейки матки.

Папилломавирусная инфекция (ПВИ) – самое распространенное заболевание передающееся половым путем.

Более 54% сексуально активного населения в течение жизни инфицируются ВПЧ.

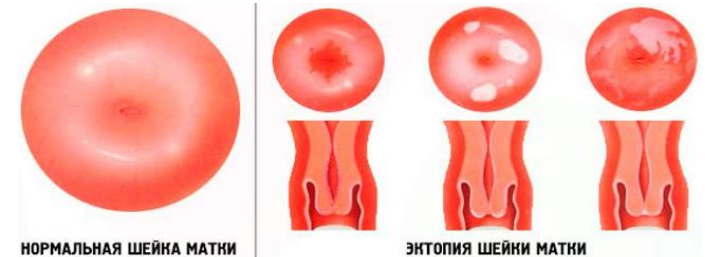
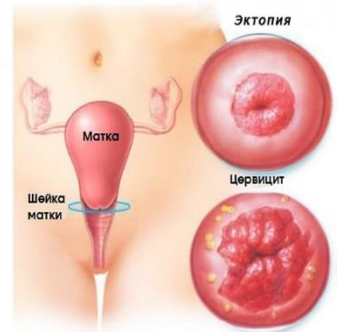
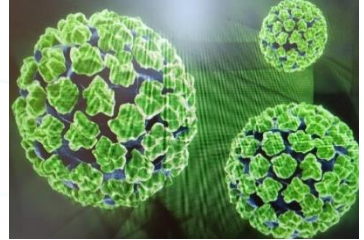

## ВПЧ-ассоциированный цервицит

Среди всех ВЗОМТ занимает одно из ведущих мест.

Высокая распространенность этой патологии связана с бессимптомностью течения заболевания.

Изначально развитие воспаления шейки матки обусловлено условно-патогенными аэробными и анаэробными возбудителями, грибами рода *Candida spp.*, ВПГ, ИППП. Участие в воспалительном процессе разных инфекционных агентов может привести к хроническому рецидивирующему течению цервицитов.

ВПЧ имеет около 100 серотипов и выявляется более чем в 95% случаев предраковых поражений, причем частота инфицирования ВПЧ среди 16-29-летних ДЕВУШЕК составляет 45–81%.

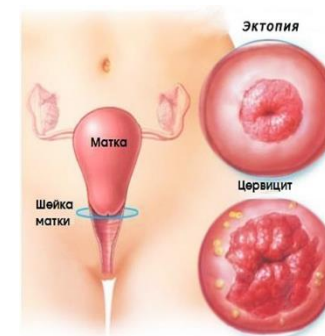



## Особенности течения цервицита и осложненной эктопии шейки матки

Субклинические формы, сопровождающиеся жалобами на дискомфорт в области половых органов, зуд, жжение во влагалище, обильные выделения из половых путей, чаще перед очередной менструацией – самая частая причина обращений к гинекологу.

Латентное течение ПВИ без клинических и морфологических изменений тканей у 5-15% пациенток ВПЧ вызывает хр. ВПЧ-ассоциированный цервицит, а его сочетание с бактериальной, грибковой инфекцией, приводит к затяжному течению заболевания с частыми рецидивами, создающими предпосылки для формирования предраковых заболеваний ШМ.



Короленкова Л.И. Цервикальные интраэпителиальные неоплазии и ранние формы рака шейки матки: клинко-морфологическая концепция цервикального канцерогенеза. М., 2017; Кононова И.Н. Цервикальные интраэпителиальные неоплазии: прогнозирование, лечение, реабилитация: автореферат дис. ... д-ра мед. наук. Челябинск, 2017; Состояние онкологической помощи населению России в 2019 году. Под ред. А.Д. Каприна, В.В. Старинского, А.О. Шахзадовой. М.: МНИОИ им. П.А. Герцена – филиал ФГБУ «НМИЦ радиологии» Минздрава России, 2020; Андреева М.В., Захарова К.И. ВПЧ-ассоциированный цервицит. Гинекология. 2022;24(6):539–542. DOI: 10.26442/20795696.2022.6.201957 © ООО «КОНСИЛИУМ МЕДИКУМ», 2022 г.

## Дизайн исследования

Исследование проводилось на базе женской консультации ГАУЗ  
ККДЦ им. И.А. Колпинского

В исследование включены 60 женщин,  
средний возраст которых составил  $24,07 \pm 2,9$  года

### I ГРУППА – 30 женщин

Лечение проводилось  
с использованием крема  
«Девирол Актив»

Наблюдение проводилось на  
протяжении 90 дней (3 месяца)



### II ГРУППА – 30 женщин

Комплексная терапия кремом  
«Девирол Актив» + «Младомастон»



## Выбор продуктов Артлайф для терапии



### МЕЖДУНАРОДНАЯ НАУЧНО-ПРАКТИЧЕСКАЯ КОНФЕРЕНЦИЯ

Артлайф

**ДЕВИРОЛ АКТИВ** СОДЕРЖИТ ЭКСКЛЮЗИВНУЮ КОМБИНАЦИЮ БИОЛОГИЧЕСКИ АКТИВНЫХ ВЕЩЕСТВ ИЗ ЭКСТРАКТОВ: ЛИСТЬЕВ ОБЛЕПИХИ, МАНГУСТИНА, РОЗМАРИНА, КОПЕЕЧНИКА ЧАЙНОГО И ЭФИРНОГО МАСЛА ГЕРАНИ.

Экстракты мангустина и листьев облепихи – широкий спектр противовирусной активности:

- Herpes simplex virus 1 (лабиальный герпес)
- Herpes simplex virus 2 (генитальный герпес)
- Varicella Zoster (опоясывающий герпес)
- Human herpesvirus 5 (цитомегаловирус)
- Alphainfluenzavirus (тип вируса гриппа А)
- Betainfluenzavirus (тип вируса гриппа В).

Экстракт шлемника байкальского обладает противовоспалительным и антибактериальным действием, улучшает микроциркуляцию и регенерацию тканей. Является проводником для других активных компонентов, повышая их проникающую способность.



ОБЕСПЕЧИВАЮТ БИОЛОГИЧЕСКИ АКТИВНЫЕ ВЕЩЕСТВА В СОСТАВЕ КОПЕЕЧНИКА ЧАЙНОГО

- Блокируют нервные окончания кожных покровов
- Выключают трансляцию болевого импульса
- Предупреждают возможные осложнения
- Работают в месте нанесения

### МЕХАНИЗМ ПРОТИВОВИРУСНОГО ДЕЙСТВИЯ

Блокирует ключевой фермент в структуре вируса, который обеспечивает его проникновение через слизистые оболочки к органам-мишеням, после чего вирус теряет способность к размножению. Активные компоненты в составе крема также усиливают синтез интерферона, повышая сопротивляемость организма инфекции.

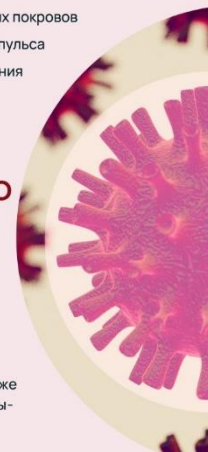

- БЕЗОПАСЕН В ПРИМЕНЕНИИ
- ДЕЙСТВУЕТ БЫСТРО И ЭФФЕКТИВНО
- ПРЕПЯТСТВУЕТ РАСПРОСТРАНЕНИЮ ВИРУСА В ОРГАНИЗМЕ
- НЕТ ВОЗРАСТНЫХ ОГРАНИЧЕНИЙ
- БЕЗ СИЛИКОНОВ, ПАРАБЕНОВ, КРАСИТЕЛЕЙ И ОТДУШЕК



### ПОМОЩНИК В СОХРАНЕНИИ КРАСОТЫ И ЗДОРОВЬЯ ЖЕНЩИН



НЕ СОДЕРЖИТ  
ГОРМОНОВ

УНИКАЛЬНАЯ  
ФОРМУЛА

ИСТОЧНИК  
ИНДОЛ-3 КАРБИНОЛА

АНТИОКСИДАНТНАЯ  
ЗАЩИТА

НАТУРАЛЬНЫЙ  
СОСТАВ

60 КАПСУЛ

### МЛАДОМАСТОН

КАПСУЛИРОВАННЫЙ КОМПЛЕКС СПОСОБСТВУЕТ НОРМАЛЬНОМУ МЕТАБОЛИЗМУ ЭСТРОГЕНОВ, УМЕНЬШАЕТ РИСК РАЗВИТИЯ НОВООБРАЗОВАНИЙ, В ТОМ ЧИСЛЕ ЗЛОКАЧЕСТВЕННЫХ

- УМЕНЬШАЕТ ПРОЯВЛЕНИЯ ПМС
- ИНДОЛ-3-КАРБИНОЛ
- ПРОФИЛАКТИКА НОВООБРАЗОВАНИЙ
- АНТИОКСИДАНТНОЕ ДЕЙСТВИЕ
- БАЛАНС ЭСТРОГЕНОВ
- ПРОФИЛАКТИКА ОСТЕОПОРОЗА



Комплекс предназначен для нормализации обмена эстрогенов и профилактики развития гормонозависимых

**пролиферативных заболеваний** женской репродуктивной системы (мастопатии, миомы матки, дисплазии шейки матки, гиперплазии эндометрия, эндометриоза и др.)



### Критерии включения в исследование:

1. Наличие изменений шейки матки (эктопия/цервицит), с наличием либо отсутствием клинических симптомов
2. Желание женщины участвовать в исследовании
3. Отсутствие непереносимости компонентов, входящих в состав используемых препаратов («Девирол Актив», «Младомастон») и диагностированного рака шейки матки



### Критерии невключения в исследование:

1. Нежелание женщины участвовать в исследовании
2. Непереносимости компонентов, входящих в состав препаратов
3. Наличие диагностированного рака шейки матки





## Исследуемые параметры:

1. Состояние микробиоты влагалища (мазок из заднего свода влагалища и посев из цервикального канала)
2. Цитологическое исследование мазков с экзо- и эндоцервикса традиционным и жидкостным методами
3. Молекулярно-биологическое исследование отделяемого из цервикального канала на вирус папилломы человека (ВПЧ), в т.ч. высокого канцерогенного риска (ВПЧ ВКР) – ВПЧ-тестирование
4. Расширенная кольпоскопия для выявления измененных участков шейки матки

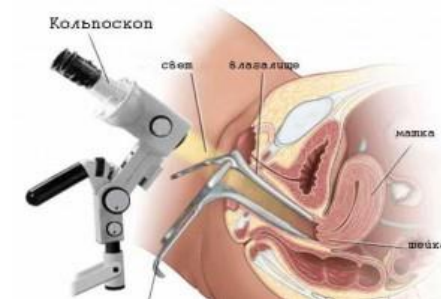

## Состояние микробиоты влагалища (мазок из заднего свода)

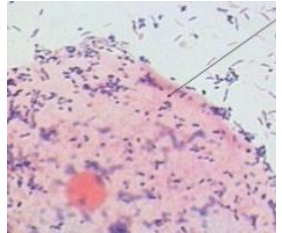



## Состояние микробиоты влагалища (посев из цервикального канала)



Мобилункус



Микоплазма

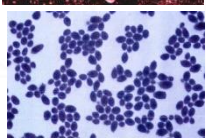

Candida

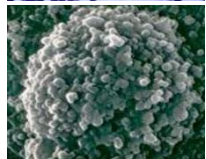
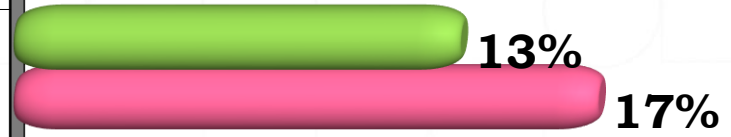

Уреоплазма

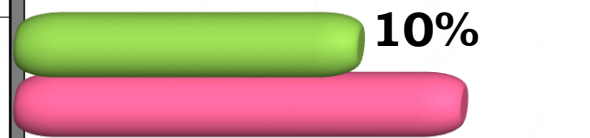

Atopobium vagin.



Eubacter spp

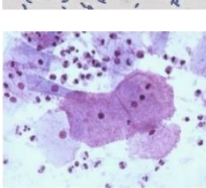
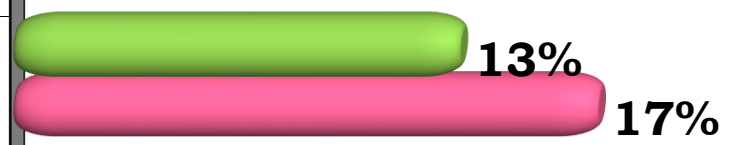

Gardnirella vagin.



0% 10% 20% 30%



## Цитологическое исследование мазков с экзо- и эндоцервикса традиционным и жидкостным методами

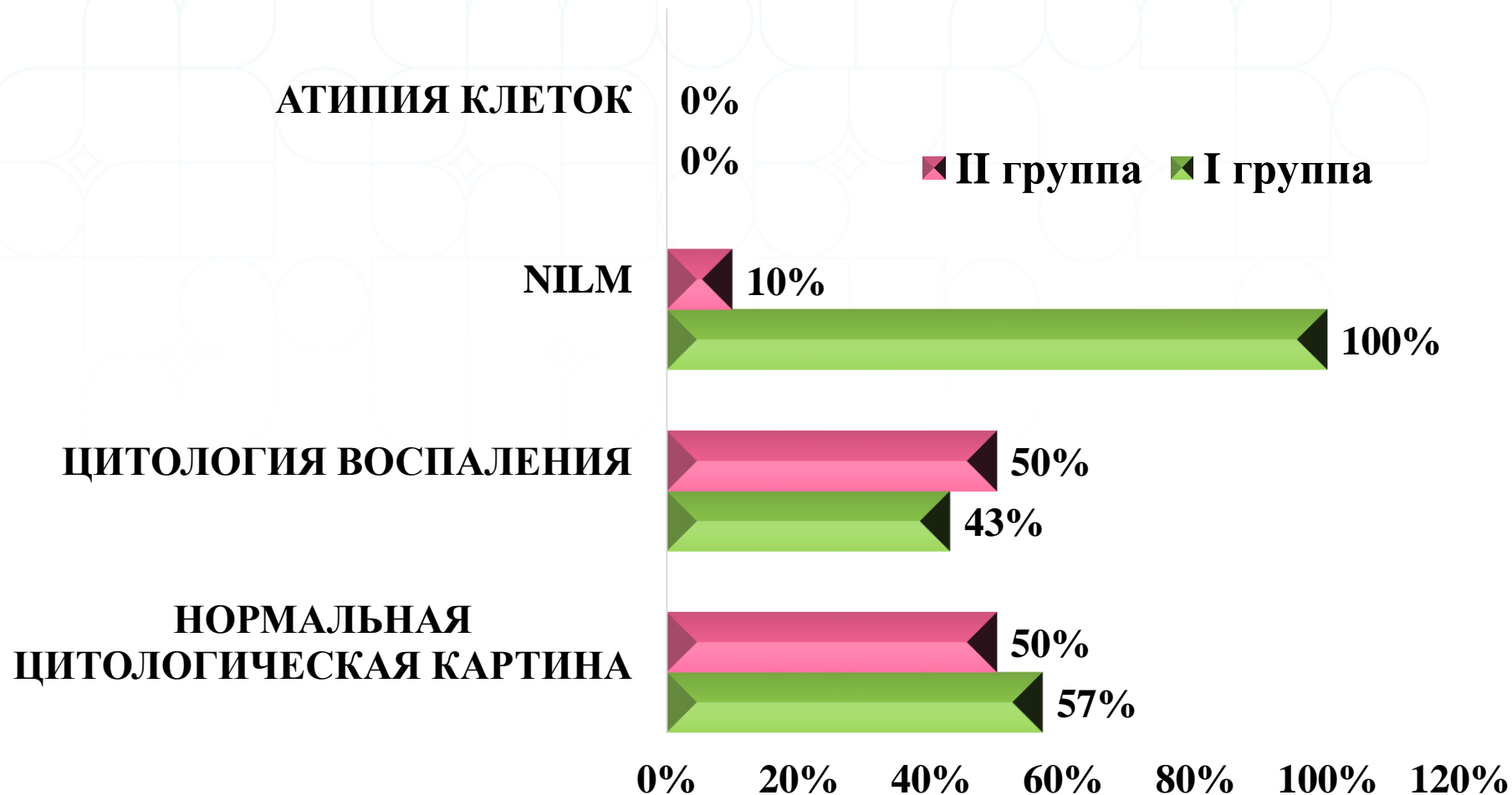





## РЕЗУЛЬТАТЫ ВПЧ-ТЕСТИРОВАНИЯ

МЕТОДОМ ПЦР В РЕЖИМЕ «РЕАЛЬНОГО ВРЕМЕНИ»  
**ВЫЯВЛЕННЫЕ ВПЧ ВКР – 16, 18, 31, 59, 68,**  
ЯВЛЯЮЩИЕСЯ ГЛАВНОЙ ПРИЧИНОЙ  
ТЯЖЕЛОЙ ДИСПЛАЗИИ И РАКА ШЕЙКИ МАТКИ

ВПЧ НЕ ВЫЯВЛЕН



ВПЧ ВКР



ВПЧ

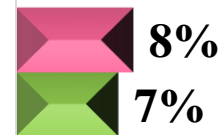

0%

20%

40%

60%

80%

II группа I группа

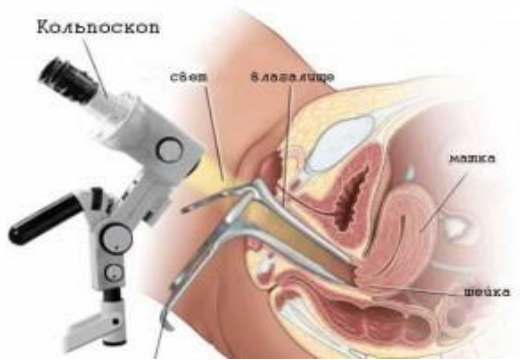

### Результаты расширенной кольпоскопии до начала терапии

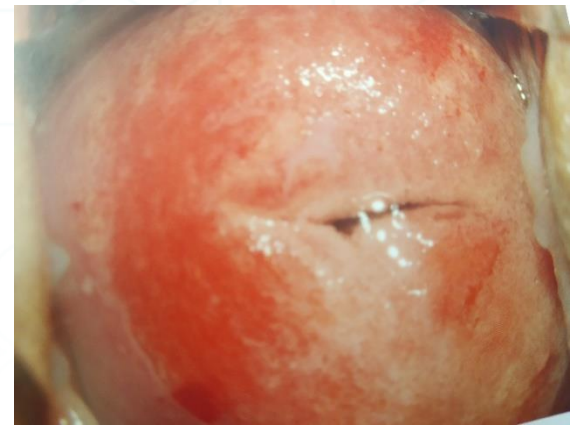
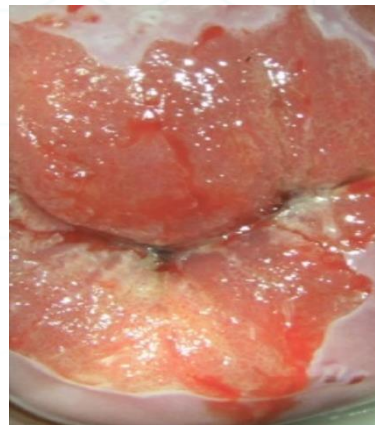

ЭКТОПИЯ АССОЦ.С ВПЧ



ЦЕРВИЦИТ



0% 20% 40% 60% 80% 100%



# Исходы консервативной терапии патологии шейки матки через 3 месяца

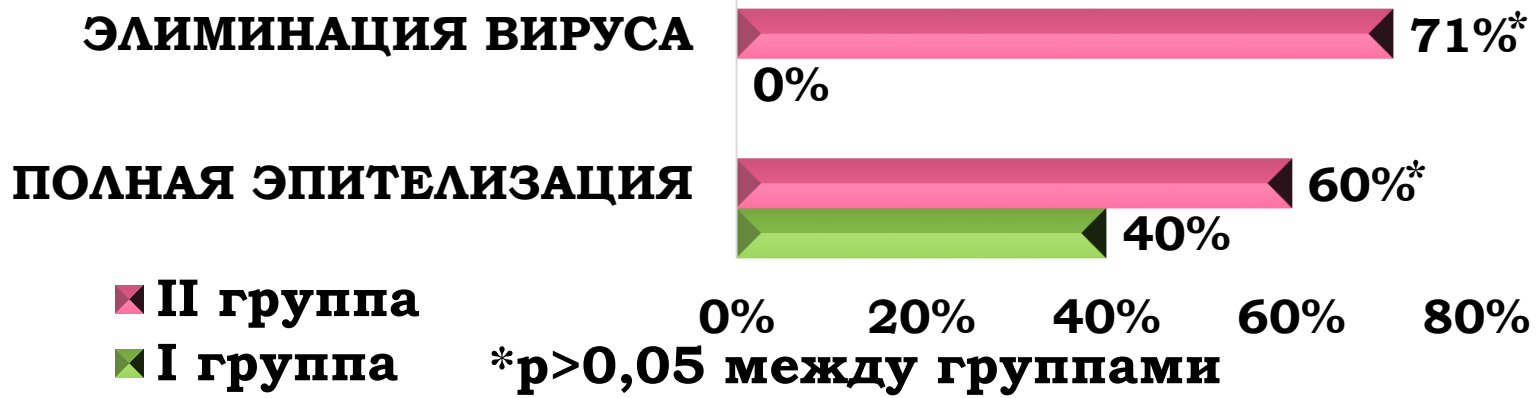
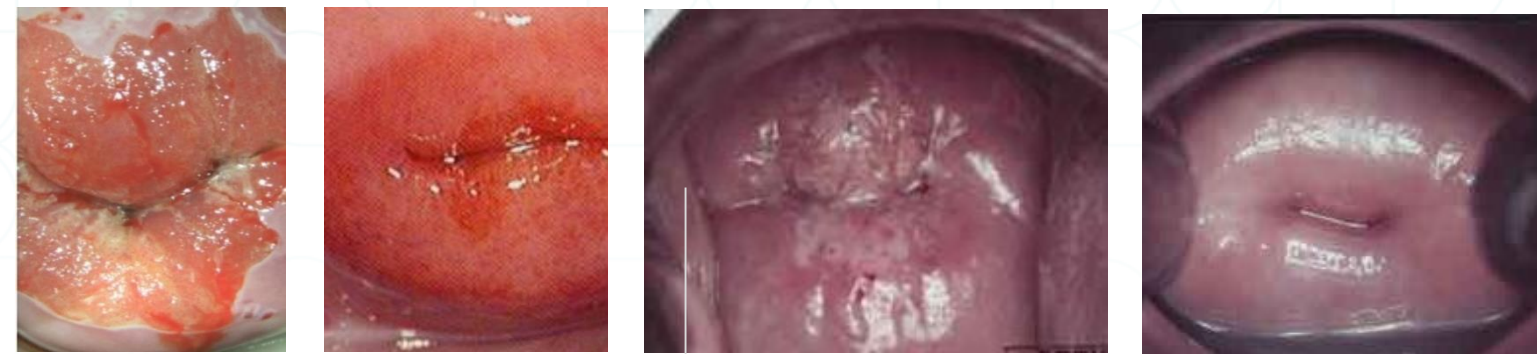

## ВЫВОДЫ

Комплексное использование препаратов Артлайф «Девирол Актив» и «Младомастон» у женщин с патологией шейки матки позволяет достичь полной эпителизации слизистой и элиминации вируса.





## Применение «Формулы Женщины» у девушек с НМЦ



1. Нормализует гормональный фон
2. Восстанавливает психоэмоциональное состояние
3. Устраняет дефицит витаминов, железа и микроэлементов
4. Сохраняет баланс гормонов щитовидной железы
5. Устраняет дефицит эстрогенов, за счет действия инозитола
6. Обладает бьюти эффектом благодаря селену, цинку, лецитину и хрому

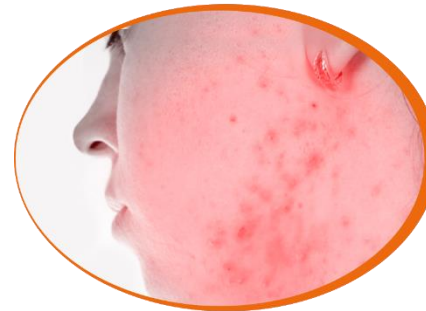

XII 2024

МЕЖДУНАРОДНАЯ  
НАУЧНО-ПРАКТИЧЕСКАЯ  
КОНФЕРЕНЦИЯ

Арт Лайф



## ПРОДУКЦИЯ АРТЛАЙФ ДЛЯ ЖЕНЩИН



**XIII**  
**2024**

**МЕЖДУНАРОДНАЯ  
НАУЧНО-ПРАКТИЧЕСКАЯ  
КОНФЕРЕНЦИЯ**

*Арт Лайф*



**ЖЕЛАЮ ЗДОРОВЬЯ И УДАЧИ!**  
**СПАСИБО ЗА ВНИМАНИЕ!**